PDC-133 Drumul meu e către slavă

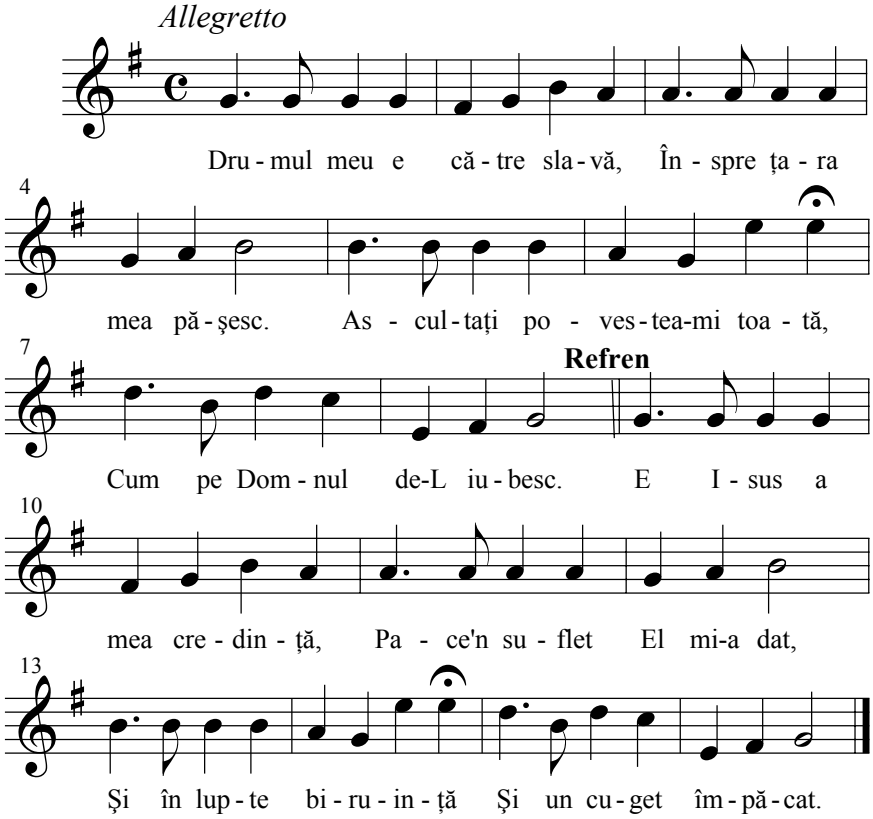

1 Drumul meu e către slavă,
Înspre țara mea păşesc.
Ascultați povestea-mi toată,
Cum pe Domnul de-L iubesc.

Refren:
E Isus a mea credință,
Pace'n suflet El mi-a dat,
Şi în lupte biruință
Şi un cuget împăcat.

2 Sufletu-mi sfârşea în moarte,
De n'aveam pe Dumnezeu;
De Cristos eram departe,
Mă prindea păcatul greu.

3 Prin iubirea-I nesfârşită,
Mi-a venit în ajutor;
Viața mea fu îzbăvită;
Azi Isus îmi e Păstor.

4 Am trecut prin ceasuri grele,
Dar Isus m-a susținut;
Neatins m-a scos din ele,
Căci în El m-am încrezut!

5 Umple-mă cu-a Ta iubire,
Credinciosule Stăpân,
Ca să-Ți dau în veci mărire
Şi la Tine să rămân!

Recueil anglais, Pe Drumul Credinţei-1930 Nr. 197
Repertoriu: (PDC133-Voce-Drumul meu e catre slava) PDC133